

# P-SPACE 就学奨励費ソフトウェア Ver. 3 / 令和5年度版

## 2 在籍生の整理/区分決定

## 目次

2/26

## 2 在籍生の整理/区分決定

在籍生の兄弟の入学

年度当初に籍がない児童生徒

保護者等の離婚・死去

世帯の分割・統合

区分決定

帳票出力(区分決定関連)

# 在籍生の弟・妹の入学[1]

3/26

## 兄弟の弟妹(世帯員)を児童生徒に変換

例) 高等部2年「東京良夫」の妹である「東京花子」が入学する

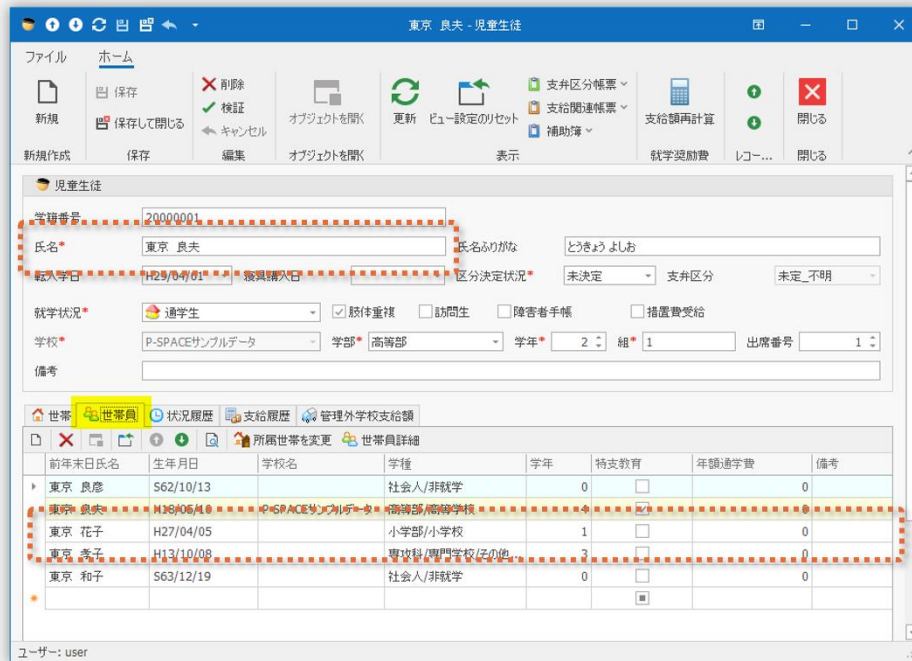

# 在籍生の弟・妹の入学[2]

4/26

## 兄弟の弟妹(世帯員)を児童生徒に変換

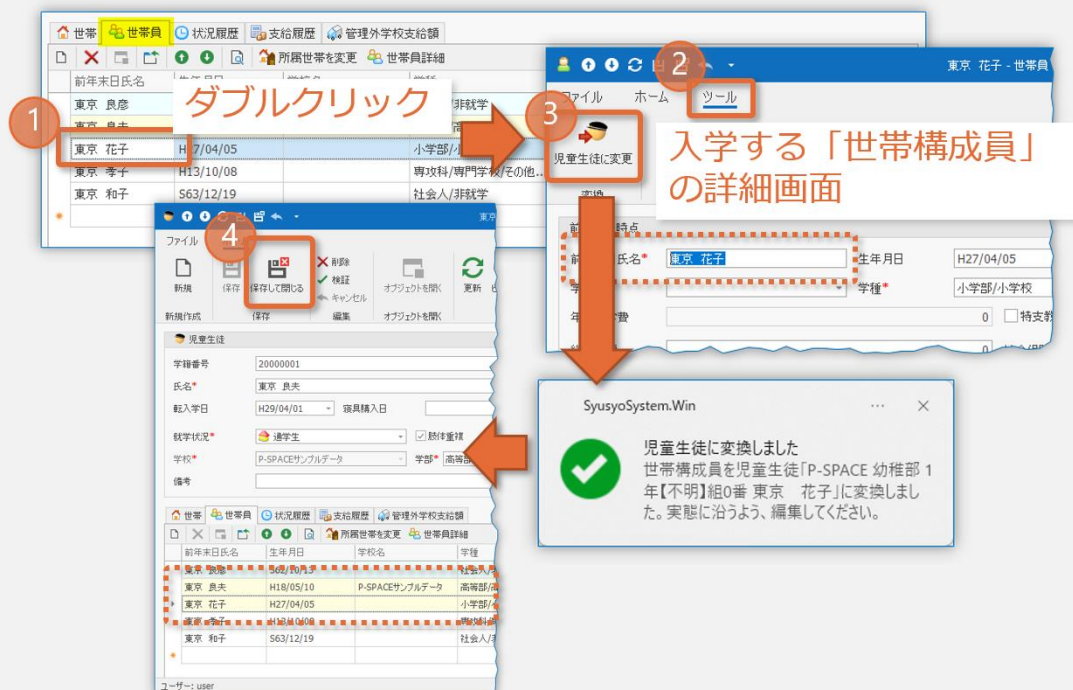

# 在籍生の弟・妹の入学[3]

## 兄姉の弟妹(世帯員)を児童生徒に変換

5 一番「若い」学部

6 弟妹を見つけてダブルクリック

学部	学年	姓	名	出席番号
幼稚園部	1	【不明】	0	東京 花子
幼稚園部	2	1	1	相沢 優子
幼稚園部	2	1	1	【不明】

7 所属などを編集

8

児童生徒

学籍番号

氏名\* 東京 花子

転入学日 R05/04/01 器具購入日

支弁区分 未定\_不明

就学状況\*  通学生  転伴重複  訪問生  障害者手帳  措置費受給

学校\* P-SPACEサンプルデータ 学部\* 幼稚園部 学年\* 1 級\* 【不明】 出席番号 0

備考

# 在籍生の弟・妹の入学[4]

## 「児童生徒に変換」すると世帯情報を共有する

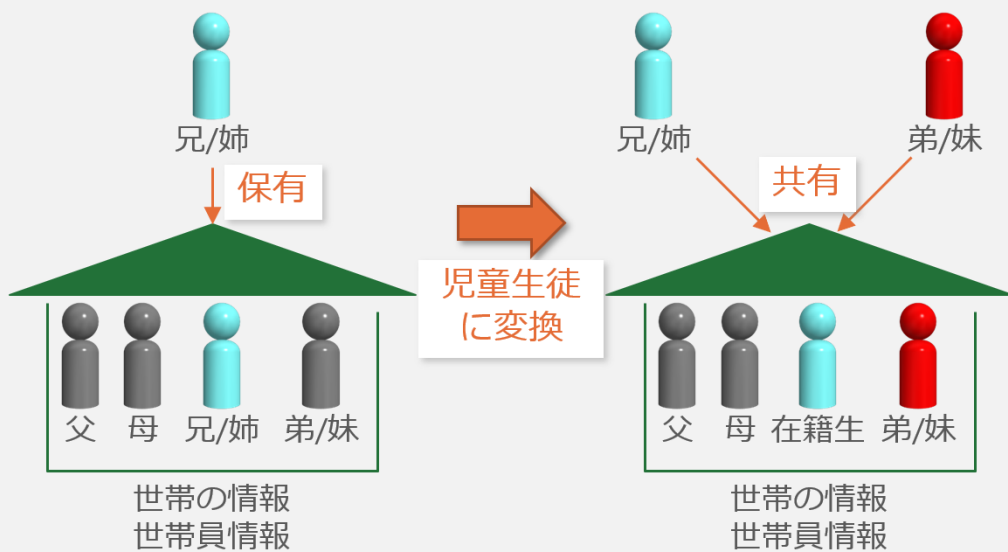

「兄/姉」(あるいは「弟/妹」)の画面から世帯・世帯構成員を編集すると、「弟/妹」(あるいは「兄/姉」)の世帯・世帯構成員も同時に編集される

# Tips: 通常の世帯構成員に変更

7/26

The screenshot shows a software window titled '東京 良夫 - 児童生徒' (Tokyo Ryoichi - Student). The main form contains the following fields:

- 学籍番号: 20000001
- 氏名: 東京 良夫 (highlighted with a red dashed box and circled 1)
- 氏名ふりがな: とうきょう よしお
- 転入学日: H29/04/01
- 寝具購入日: [空欄]
- 区分決定状況: 未決定
- 支弁区分: 未定\_不明
- 就学状況: 通学生
- 学校: P-SPACEサンプルデータ
- 学部: 高等部
- 学年: 2
- 組: 1
- 出席番号: 1

Below the form is a table of household members:

前年末日氏名	生年月日	学校名	学種
東京 良彦	S62/10/13		社会人/非就学
東京 良夫	H18/05/10	P-SPACEサンプルデータ	高等部/高等学
東京 花子	H27/04/05		小学部/小学校
東京 孝子	H13/10/08		専攻科/専門学
			社会人/非就学

An orange arrow points from the '東京 花子' row in the table to a '通常世帯員に変更' (Change to regular household member) button. A red box highlights this button and is circled 4. A 'ダブルクリック' (Double-click) callout points to the '東京 花子' row in the table, circled 2. Another red box highlights the 'ツール' (Tools) menu, circled 3.

## 目次

8/26

### 2 在籍生の整理/区分決定

在籍生の兄弟の入学

年度当初に籍がない児童生徒

保護者等の離婚・死去

世帯の分割・統合

区分決定

帳票出力(区分決定関連)

## 年度当初に籍がない児童生徒は**削除**する

1 ナビゲーション

2 所属を選択

3 削除する児童生徒を選択

4 削除ボタンをクリック

5 はい(Y) いいえ(N)

学籍番号	学部	学年	組	出席番号	氏名	区分決定状況
20070101	中学部	1	1	1	椿谷 俊	未決定
20060001	中学部	2	1	1	遠藤 ゆかり	未決定

## Tips: 児童生徒の削除

今年度中に就学奨励費を支給した「児童生徒」は**削除しない**

削除すると**支給した額の情報が失われてしまい**、「支給状況報告書」「支給実績報告書」等が正しく出力されなくなる

➡ 当該児童生徒の「就学状況」を「支給停止」にする

九十九 律二 - 児童

学籍番号

氏名\* 九十九 律二 氏名ふの

転入学日 H31/04/02 猿具購入日 区分決定

就学状況\* **支給停止** 肢体重複  訪問生

学校 P-SPACEサンフラワー 学部 中学部

備考

世帯 世帯員 状況履歴 支給履歴 管理外学校支給額

保護者等名\* 九十九 奈緒子 保護者

## 2 在籍生の整理/区分決定

在籍生の兄弟の入学

年度当初に籍がない児童生徒

保護者等の離婚・死去

世帯の分割・統合

区分決定

帳票出力(区分決定関連)

## 保護者等の離婚・死去[1]

### 新たな「保護者等」にチェックを入れる

- 1 「保護者等」であった世帯構成員を削除
- 2 新たな「保護者等」となる世帯構成員の「保護者等」にチェックを入れる
- 3 「世帯」タブの「保護者等名」を変更

例) 高等部1年 江崎 亜由美について、  
「保護者等」であった世帯構成員「江崎 道也」が昨年10月に死去  
世帯構成員「江崎 由香」が新たな保護者である

前年末日氏名	生年月日	学校名	学種	学年	特支教育	年額通学費	備考
江崎 道也	S51/05/21		社会人/非就学	0	<input type="checkbox"/>	0	
江崎 亜由美	H18/09/09	P-SPACEサンプルデー	高等部/高等学校	4	<input checked="" type="checkbox"/>	0	
江崎 雄太	H19/08/13	遠慮特別支援学校	中学部/中学校	3	<input checked="" type="checkbox"/>	0	
江崎 由香	S53/03/03		社会人/非就学	0	<input type="checkbox"/>	0	

1 「保護者等」であった世帯構成員を削除

前年末日氏名	生年月日	学校名	学種	学年	特支教育	年額通学費	備考
江崎 道也	S51/05/21		社会人/非就学	0	<input type="checkbox"/>	0	
江崎 道由美	H18/09/09	P-SPACEサンプラータ	高等部/高等学校	4	<input checked="" type="checkbox"/>	0	
江崎 雄大	H19/08/13	遠慮特別支援学校	中学部/中学校	3	<input checked="" type="checkbox"/>	0	
江崎 由香	S53/03/03		社会人/非就学	0	<input type="checkbox"/>	0	

2 新たな「保護者等」となる世帯構成員の「保護者等」にチェックを入れる

ダブルクリック

3 「世帯」タブの「保護者等名」を変更

6

## 目次

### 2 在籍生の整理/区分決定

在籍生の兄弟の入学

年度当初に籍がない児童生徒

保護者等の離婚・死去

世帯の分割・統合

区分決定

帳票出力(区分決定関連)

# 世帯の分割 [1]

## 兄弟姉妹が共有している世帯情報を「分割」するケース

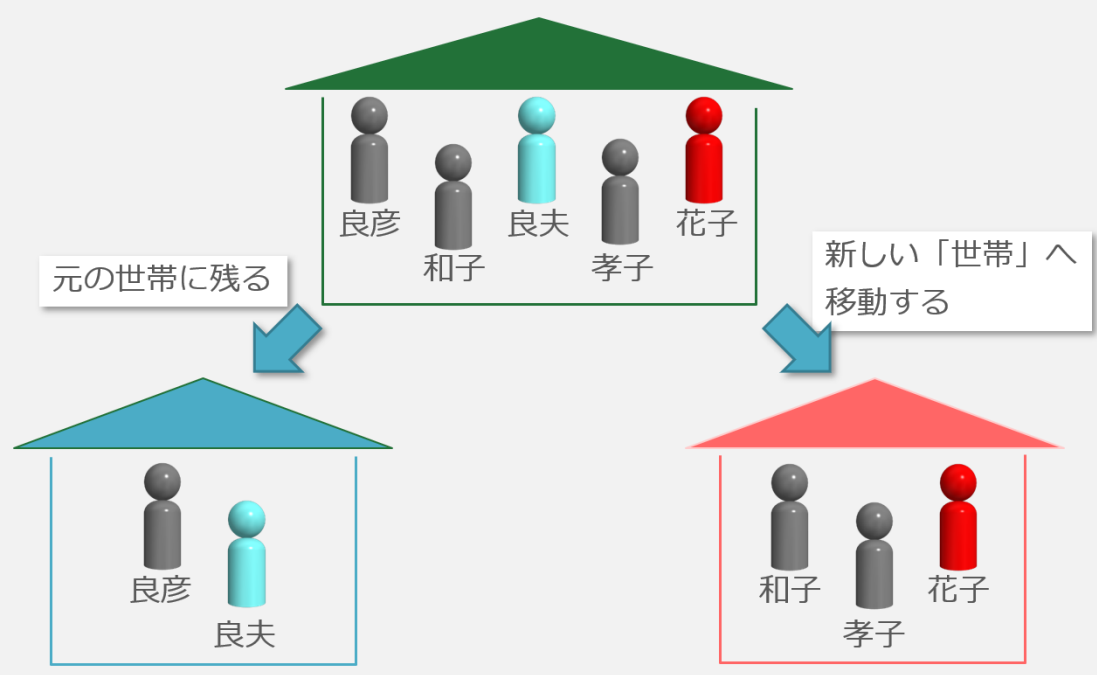

# 世帯の分割 [2]

## 元の世帯に残る児童生徒の詳細画面から分割する

1. 「所属世帯を変更」

2. 移動する世帯員を選択

3. OK

4. 保存して閉じる

氏名	生年月日	学年	特支教育	年額通学費
東京 花子	H27/04/05	小学部/		
東京 孝子	H13/10/08	専攻科/		
東京 和子	S63/12/19	社会人/		



## 元の世帯に残る児童生徒の詳細画面から分割する

5 東京 花子の世帯・世帯構成員を編集

前年末日氏名	生年月日	学校名	学種	学年	特支教育	年額通学費	備考
東京 和子	S63/12/19		社会人(非就学)	0	<input type="checkbox"/>	0	
東京 花子	H27/04/05	小学院小学校	小学校(小学校)	1	<input type="checkbox"/>	0	
東京 孝子	H13/10/08	専攻科/専門学校/その...	専攻科(専門学校/その...)	3	<input type="checkbox"/>	0	

(必要に応じて)「保護者等」の変更

## 2つの世帯を統合するケース

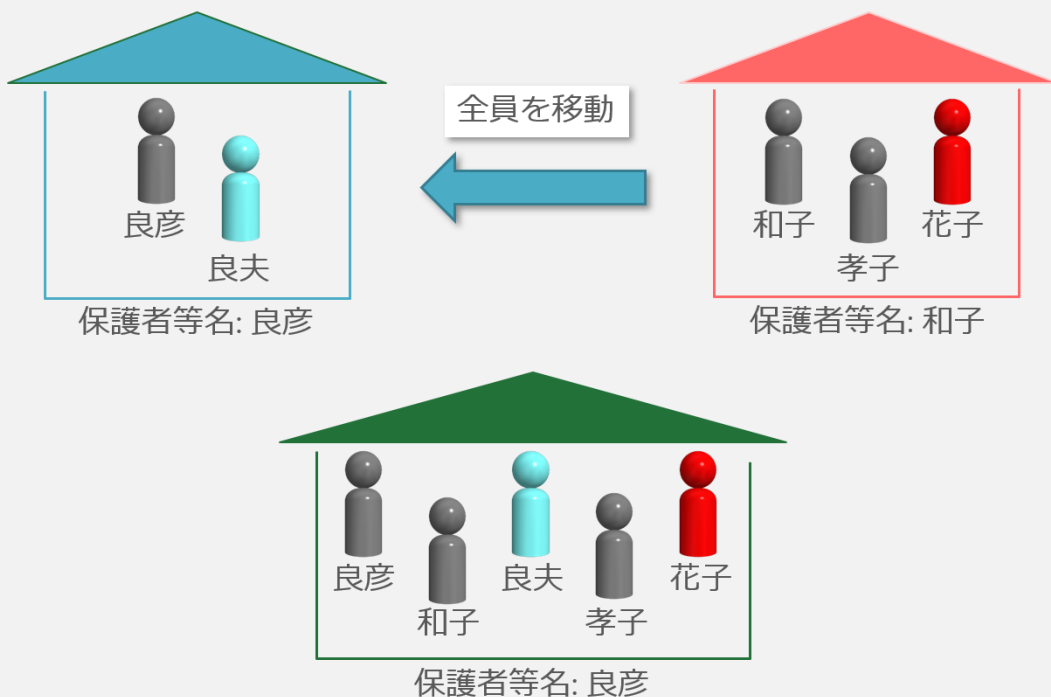

1 全員を選択

2 「所属世帯を変更」

3 注意]移動処理の結果、移動元の世帯に児童生徒がひとりも残らなかった場合、その世帯とその世帯構成員は自動的に削除されます。  
移動先世帯 [東京 良彦(東京 良夫)]

4 移動先世帯を選択

5 保存せず「閉じる」

## 2 在籍生の整理/区分決定

在籍生の兄弟の入学

年度当初に籍がない児童生徒

保護者等の離婚・死去

世帯の分割・統合

区分決定

帳票出力(区分決定関連)

## 区分決定状況の指定[1]

### 支弁区分が決まったかどうか(支給できるかどうか)

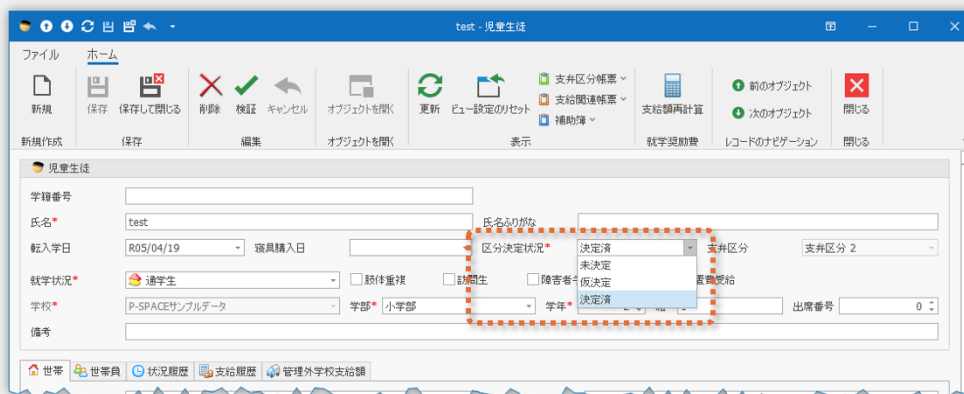

選択肢	支弁区分と奨励費支給
未決定	支弁区分が決まっておらず、奨励費を支給できない状態。
仮決定	支弁区分が『仮』決定されており、支給が可能な状態。 仮の支弁区分は動作設定に依って決まる。
決定済	支弁区分が決定されている状態。支給が可能な状態。 支弁区分はソフトウェアにより計算されて決まる。

## 区分決定状況の指定[2]

### 児童生徒一覧から一括指定できる

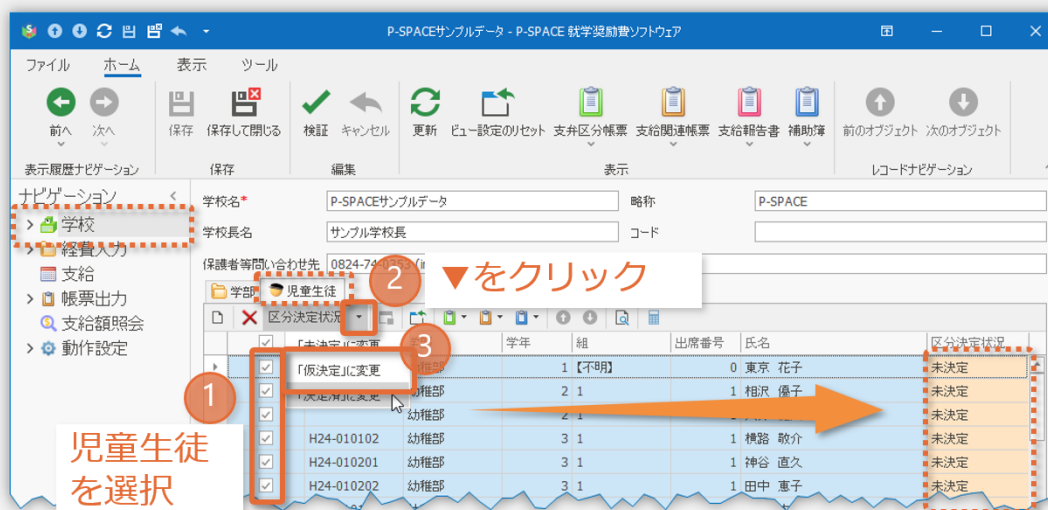

## 動作設定 - 仮支弁区分

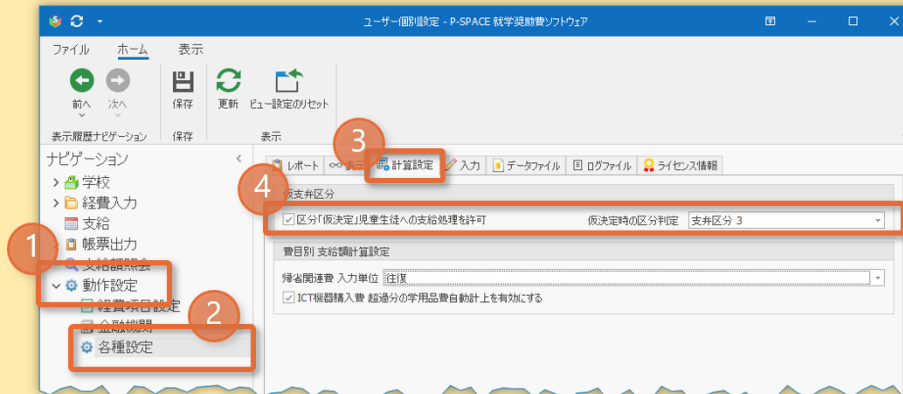

### 区分「仮決定」児童生徒への支給処理を許可

チェックを入れると「区分決定状況」に選択肢「仮決定」が追加される。

### 「仮決定」時の区分判定

「仮決定」状態の児童生徒の『仮』支弁区分の判定方法を指定する。  
「通常判定」以外(支弁区分1 / 支弁区分2 / 支弁区分3)を選ぶと  
その支弁区分に固定される。

## 目次

### 2 在籍生の整理/区分決定

在籍生の兄弟の入学

年度当初に籍がない児童生徒

保護者等の離婚・死去

世帯の分割・統合

区分決定

帳票出力(区分決定関連)

# 帳票出力(支弁区分関連)[1]

## 支弁区分決定に関する帳票を出力する



支弁区分関連帳票出力ボタン

表示しているデータを対象に  
帳票が出力される

表示しているデータを対象に帳票が出力される

一覧で選択されているデータを対象に帳票が出力される

学部	名称	人数	所属する児童生徒...
<input type="checkbox"/>	幼稚園	3	7
<input checked="" type="checkbox"/>	小学部	6	19
<input checked="" type="checkbox"/>	中学部	3	7
<input type="checkbox"/>	高等部	3	11
<input type="checkbox"/>	専攻科	4	7

# 帳票出力(支弁区分関連)[2]

## 支弁区分決定に関する帳票を出力する

「区分決定状況」に基づく  
出力対象の絞り込み指定

4

5 プレビュー 閉じる

印刷実行

PDF, Excelなどのファイルとして出力

6

6

特別支援教育就学奨励費にかかる収入額・需要額調査 (整理番号)

保護者等氏名	住所	幼児・児童・生徒氏名	学校名・学年(特別支援学校名等)	地区区分	総地区分	学校長認
東京 良彦	広島県廿日市市位方1111	東京 花子	P-SPACEサンプルデータ	第4区	2-2	
世帯の状況(前年12月末日現在)						
世帯の収入状況						
氏名		生年月日(年齢)	在学学校名・学年(特別支援学校等)	教育扶助基準	生活扶助基準	
所得控除	総所得金額	0	東京 良彦 S62/10/13 (35才)	通学費	※	※
	退職所得金額	0	東京 和子 S63/12/19 (34才)	学校給食費	※	※
	世帯所得金額	0	東京 和子 S62/10/08 (34才)	※	※	※